HAZTE SOCIO

COCINA ECONÓMICA DE FERROL

en 3 pasos

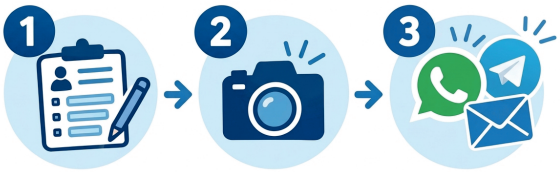

Cubre tus datos y firma — **Haz una foto** — **Envía por WhatsApp, Telegram o mail**

651988398 | ceconomica@gmail.com

D/Dª / _____ DNI / _____

Calle / _____

Nº / _____ Piso / _____ Ciudad / _____

C.P. / _____ Tel f / _____ E-Mail / _____

Cuota / ☐ Mensual ☐ Anual ☐ Otra _____

Cantidad / ☐ 15€ ☐ 30€ ☐ Otra _____

Firma /

En Ferrol a ____ de ____ de 20____

Nº de Cuenta bancaria para la domiciliación indefinida de cuotas

CÓDIGO PAÍS · DÍGITO DE CONTROL · ENTIDAD · OFICINA · DÍGITO DE CONTROL · NÚMERO DE CUENTA

La Asociación asistencial "Cocina Económica" de Ferrol, en adelante la CEF, con domicilio en C/ Rubalcava 29, de Ferrol (A Coruña), teléfono 981 353 117 y correo electrónico ceconomica@gmail.com, en cumplimiento de la Ley Orgánica 3/2018 y del Reglamento (UE) 2016/679 del Parlamento Europeo, le informa que los datos de carácter personal que facilite mediante la cumplimentación del presente formulario pasarán a formar parte del tratamiento "SOCIOS" con el siguiente contenido:

Finalidad del tratamiento:
Gestión de la relación con los socios para gestionar su inscripción como socio, realizar las correspondientes gestiones administrativas e informarle de eventos y noticias propias.

Descripción de las categorías de socios y de las categorías de datos personales:
Socios: Personas que solicitaron su pertenencia a CEF como socio aportando periódicamente una cantidad de dinero para el fin estatutario de CEF.

Categorías de datos personales:
Los necesarios para el mantenimiento de la relación como socios
Identificación: nombre y apellidos, NIF, dirección postal, teléfonos, e-mail.
Datos de transacciones: IBAN bancario para el giro de recibos de cuotas.

Origen de los datos:
Facilitados por el donante.

Las categorías de destinatarios a quienes se comunicaron o comunicarán los datos personales:
Gestoría contable y fiscal.
Administración Tributaria.
Bancos y entidades financieras.

Plazos previstos para la supresión de las diferentes categorías de datos:
Los previstos por la legislación fiscal respecto a la prescripción de responsabilidades.

Descripción General de las medidas técnicas y organizativas de seguridad:
Las necesarias para tratar los datos del Socio de forma confidencial y guardando el deber de secreto adoptando al efecto las medidas de índole técnica y organizativas necesarias que garanticen la seguridad de los datos y eviten su alteración, pérdida, tratamiento o acceso no autorizado, habida cuenta del estado de la tecnología, la naturaleza de los datos almacenados y los riesgos a que están expuestos.
El Socio tiene derecho a obtener confirmación sobre si en CEF estamos tratando sus datos personales, por tanto, tiene derecho a acceder, rectificar o suprimir los datos erróneos, solicitar la limitación del tratamiento de sus datos, así como oponerse o retirar el consentimiento en cualquier momento. Para ello, CEF dispone de formularios específicos. Puede presentar su propia solicitud o solicitar nuestros formularios, siempre acompañados de una copia de su DNI para acreditar su identidad.

ONG ACREDITADA
FUNDACIÓN LEALTAD

Calle Rubalcava, 29 / 15402 Ferrol, A Coruña
981 353 117 | 651 988 398
ceconomica@gmail.com
www.cocinaeconomicaferrol.com

DEDUCCIONES FISCALES POR DONATIVOS A ONG

Fundaciones y asociaciones sujetas a la ley 49/2002

Actualizado con la entrada en vigor el 1 de enero de 2024 del Real Decreto-ley 6/2023, de 19 de diciembre

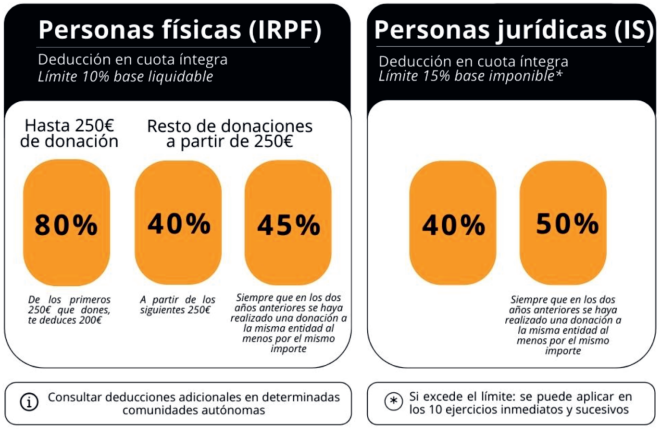

COLABORAN /

XUNTA DE GALICIA · Deputación DA CORUÑA · FERROL · Concello de Narón