

# MEMORIA

## DEL AÑO 2021



Declarada de  
Utilidad Pública  
por Orden de  
18 de febrero  
de 2011

**2021**



Rubi, siempre en nuestra memoria.

# RESUMEN

de la labor realizada, durante el año 2021,  
por la Junta de Gobierno de la

---

Institución Benéfica

**Cocina Económica**  
de Ferrol

Declarada de Utilidad Pública  
por Orden de 18 de febrero de 2011

---

Rubalcava, 29 - 15402 Ferrol  
T: 981 35 31 17 / M: 651 988 398

C.I.F. G-15029176

e-mail: [ceconomica@gmail.com](mailto:ceconomica@gmail.com)  
[www.cocinaeconomicaferrol.com](http://www.cocinaeconomicaferrol.com)

Las cuentas correspondientes al ejercicio 2021 (Balance, Cuenta de Pérdidas y Ganancias, Memoria Económica; Memoria de Actividades; Liquidación del Presupuesto de 2021 y Previsión de Ingresos y Gastos de 2022) estarán disponibles en la página web ([www.cocinaeconomicaferrol.com](http://www.cocinaeconomicaferrol.com)), así como en papel en la oficina.

---

Todos aquellos donantes/socios que deseen autorizar que sus datos personales figuren en la memoria anual publicada por la institución, podrán cubrir el **modelo de solicitud** del consentimiento para la publicación de datos en la oficina de la entidad y disponible al final de esta memoria.

---

Si desea recibir el certificado para la Declaración de la Renta, rogamos se ponga en contacto con nuestra oficina.

# Índice

Nuestro saludo .....	pág. 6
Exposición año 2021 .....	pág. 7
Comidas extraordinarias .....	pág. 10
Plan de Actividades 2022 .....	pág. 11
Listado socios y donantes que han dado consentimiento para la publicación de sus datos .....	pág. 12
Modelo de solicitud de consentimiento .....	pág. 15

Nuestro más emocionado recuerdo, para todos los socios benefactores, colaboradores y acogidos a esta Benéfica Institución, que han fallecido.



## Antonio Togores y Corbián

---

A cuya iniciativa y cooperación se debe el establecimiento de la  
Cocina Económica de Ferrol, inaugurada el  
20 de septiembre de 1891.

## Nuestro saludo

Desde la Junta Directiva queremos agradecer a los socios benefactores su confianza y su compromiso para con nuestra institución, dando la bienvenida a todos los que en este período se han incorporado a la Cocina Económica, así como nuestro más emotivo recuerdo para quienes nos han dejado en este último año.

*La Junta Directiva*





# 1. Exposición año 2021

El año 2021, aunque totalmente condicionado por la evolución de la pandemia, tuvo no obstante en nuestros servicios una afluencia constante marcada por la apertura permanente de nuestro comedor (excepto algún breve periodo de obras), así como por el límite en el aforo del mismo al 50% de su capacidad. Esta última circunstancia nos obligó a centrar nuestro servicio en los usuarios más vulnerables, o en riesgo grave de exclusión, coordinando con las administraciones el mantenimiento de tarjetas monedero para familias, principalmente con menores, o con domicilio estable.

## Evolución media de usuarios en 2021

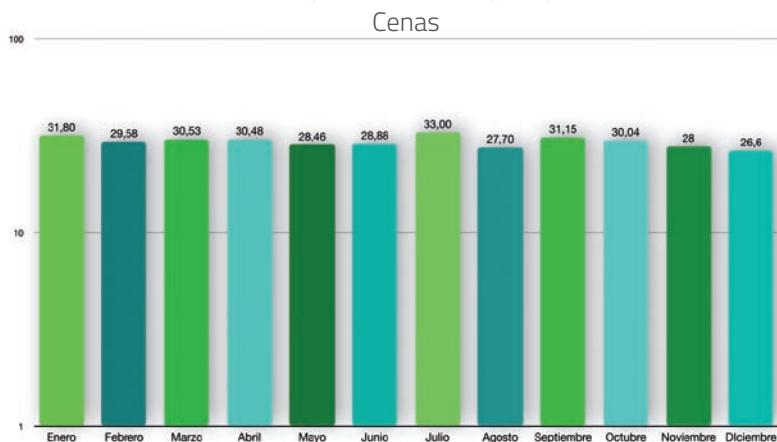
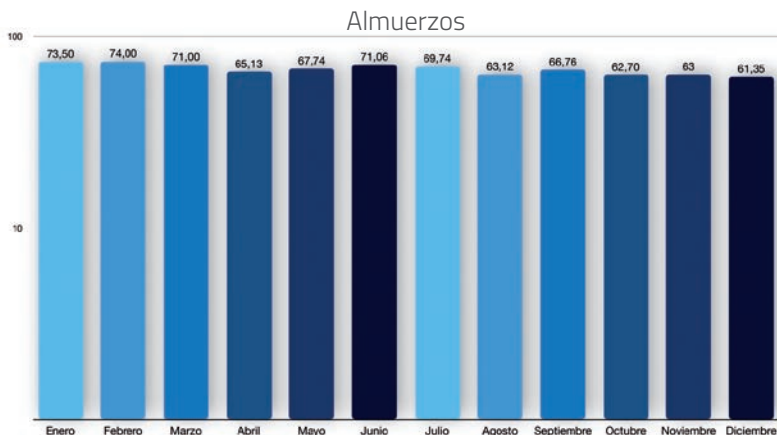

Esta situación se normaliza en el primer trimestre de este año con el fin paulatino de las restricciones, permitiéndonos retomar actividades y esfuerzos en la divulgación de nuestros fines sociales y de nuestro trabajo benéfico. En este sentido cabe destacar la campaña donada por la agencia publicitaria Wise, con una amplia repercusión mediática, publicitaria y de renovación de nuestra imagen corporativa.

A pesar de nuestros esfuerzos se cierra el año con una notable pérdida de socios benefactores, ya que aún teniendo un número considerable de altas, no pueden compensar los efectos de la sangría demográfica que sufre nuestra ciudad y con ella la Cocina Económica.

### **Evolución del número de socios y población de Ferrol desde 2016**

<b>AÑO</b>	<b>SOCIOS</b>	<b>POBLACIÓN DE FERROL</b>
2016	1.450	68.308
2017	1.467	67.569
2018	1.463	66.799
2019	1.414	66.065
2020	1.416	65.560
2021	1.391	64.785

\*Regularización y actualización de base de datos. FUENTE: INE y Memorias de Actividades.

En el apartado de inversiones se consigue recuperar el pavimento original de baldosa hidráulica, colocando una réplica exacta sobre la original irrecuperable. Esta obra, junto con otras accesorias de mejora de instalaciones, se realiza con la subvención de la Consellería de Política Social por valor de 30.037,08 euros, con cargo a los fondos FEDER.

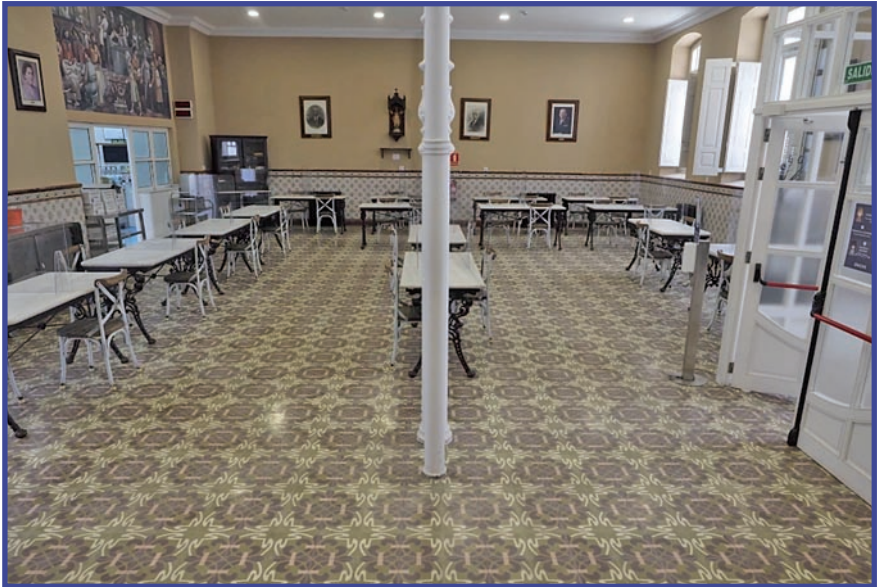

Al igual que en el año 2020, la incorporación de varias herencias, así como el gasto contenido por el límite de usuarios, consolidan un aumento de liquidez y el cierre del ejercicio con un resultado de superávit de 74.314,63 euros.

### Evolución de liquidez a 31 de diciembre

En euros

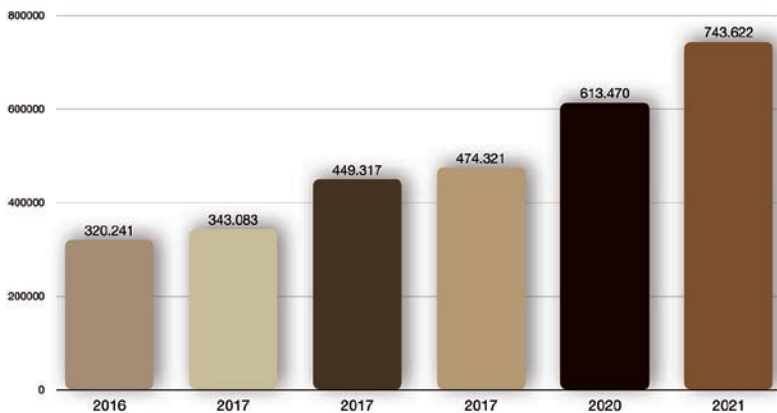



## 2. Comidas extraordinarias.\*

Festividad de Año Nuevo

Festividad de Reyes

Festividad de San Julián

Martes de Carnaval

Fiesta del Sagrado Corazón  
(Patrón de la Cocina Económica)

Festividad de Nochebuena

Festividad de Navidad

Festividad de Fin de Año

\* Las comidas correspondientes a los días indicados se hicieron a base de los platos típicos para las fiestas señaladas.

### 3. Plan de Actividades 2022.

El Plan de Actividades del año 2022, en la medida en que continúan las mismas circunstancias, mantiene los dos objetivos establecidos en el pasado 2021:

- Priorizar, en tanto duren las restricciones, la apertura de instalaciones en nuestros servicios. En caso de no poder mantener abierto el comedor, se procederá sucesivamente al reparto en nuestra sede y, en caso necesario, al reparto exterior.
- Continuar con las actividades para conocimiento y difusión de la CEF en Ferrolterra.

Estos objetivos podrán variar en función de las necesidades y circunstancias, especialmente entre las variaciones y limitaciones en las normativas ocasionadas por la crisis sanitaria.

**La Junta Directiva**

#### 4. Listado de socios y donantes que han dado consentimiento para la publicación de sus datos personales.

ALVAREZ RODRIGUEZ EUGENIA.....	20,00 €
BISNIETO DE TOGORES Y CORBIAN .....	50,00 €
CARBALLEIRA TENREIRO MANUEL ANDRES .....	60,00 €
EN MEMORIA DE FRANCISCO, JOSEFINA Y LOLA.....	70,00 €
ESPAZO +60.....	2.000,00 €
IGLESIA EVANGELICA -HERMANOS-.....	200,00 €
RODRIGUEZ GARCIA ROGELIO.....	72,00 €
RODRIGUEZ-VILLASANTE PRIETO .....	360,60 €
SANCHEZ ROMERO JULIA.....	120,00 €
TOGORES TORRES ANTONIO JULIAN.....	36,12 €
VAL RODRIGUEZ M <sup>a</sup> ESTHER.....	24,00 €



1891-2021 / 130 ANIVERSARIO



DESDE 1891  
COCINA  
ECONÓMICA  
DE  
FERROL

PATROCINA



COLABORA





**Modelo de solicitud de consentimiento para la cesión  
de datos de Donantes/Socios**

D./Dña. \_\_\_\_\_,  
mayor de edad, con D.N.I. \_\_\_\_\_ y con domicilio  
en \_\_\_\_\_

**MANIFIESTO:**

I.- Que realizo una aportación económica a la Asociación asistencial "Cocina Económica" de Ferrol, en adelante CEF; en concepto de:  
(marcar con un X el tipo de aportación)

**DONATIVO**, en este caso CEF trata la información que he facilitado con el fin de poder recibir y gestionar la donación y/o aportación realizada.

**CUOTA DE SOCIO**, en este caso CEF trata la información que he facilitado con la finalidad de gestionar mi inscripción como socio, realizar las correspondientes gestiones administrativas e informarme de eventos y noticias propias.

II.- Que presto mi consentimiento expreso a la CEF para la cesión de mi nombre, apellido e importe del donativo o cuota anual de socio, con el objeto de que los mismos sean publicados en la memoria anual publicada por la CEF, conociendo que este consentimiento puedo retirarlo en cualquier momento.

III.- Que tengo derecho a obtener confirmación sobre si CEF trata mis datos personales, por tanto, tengo derecho a acceder, rectificar o suprimir los datos erróneos, solicitar la limitación del tratamiento de mis datos, así como oponerme o retirar el consentimiento en cualquier momento, conociendo que CEF dispone de formularios específicos a tal fin y que puedo presentar mi propia solicitud o solicitar dichos formularios, siempre acompañados de una copia de mi DNI para acreditar mi identidad. Para ello puedo dirigirme a la CEF por correo postal (C/ Rubalcava 29, 15402 de Ferrol -A Coruña-) o bien a su correo electrónico ceconomica@gmail.com.

IV.- Que CEF conservará mis datos personales mientras se mantenga la relación benéfica/societaria, o durante los años necesarios para cumplir con sus obligaciones legales, sin ceder los mismos a terceros, con las excepciones del presente consentimiento y de las obligaciones legales.

V.- Que en ningún caso CEF es responsable de la licitud, veracidad y exactitud de los datos proporcionados por mi parte, siendo yo el único responsable de la notificación de cualquier modificación en los mismos.

Firmado:

En Ferrol, a \_\_\_\_ de \_\_\_\_ de \_\_\_\_.







Estas empresas colaboran desinteresadamente con esta institución

Visita nuestra página web  
[www.cocinaeconomicaferrol.com](http://www.cocinaeconomicaferrol.com)

Encuétranos en Facebook

<https://es-es.facebook.com/pages/Cocina-Económica-de-Ferrol/338508926167291>

y Tik Tok

<https://www.tiktok.com/@cocinaeconomicaferrol>



**Ninguna vida se rompe del todo  
si se puede recomponer.**

DESDE 1897  
**COCINA  
ECONÓMICA  
DE  
FERROL**

Hazte socio/a: T: 981 35 31 17 - M: 651 988 398 [www.cocinaeconomicaferrol.com](http://www.cocinaeconomicaferrol.com)

COLABORAN

